

# パソコン・スマホで **e-Tax** 確定申告

毎年、国税庁HPで申告書を作成して…

**現状**

- ✕ 郵便で送る
- ✕ 混んでる会場で並ぶ

提出に手間がかかる

還付金を受取るまでに  
人手や時間がかかる…



**解決策**

その1

## 【マイナンバーカード方式】



マイナンバーカード

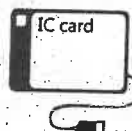

ICカードリーダー

OR



マイナンバーカード  
対応のスマホ

こんな方法も  
あります！

## 【ID・パスワード方式】

申告されるご本人が

- ① 運転免許証などの本人確認書類を持って
- ② 一度だけ 税務署に行く  
(勤務先のお近くなど、どの税務署でもOK)
- ③ IDとパスワードを取得する

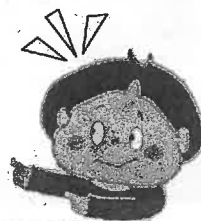

**解決策**

その2

窓口が空いている **年内** がおすすめ！

IDとパスワードを取得すれば、マイナンバーカード等をお持ちでない方もご自宅からe-Taxを利用することができます。

- ※ ID・パスワード方式は、国税庁HPの確定申告書等作成コーナーで利用できます。
- ※ ID・パスワード方式は、暫定的な対応です。お早めにマイナンバーカードの取得をお願いします。
- ※ メッセージボックスの閲覧には、マイナンバーカード等が必要です。

# 申告書の作成は・・・

確定申告



国税庁ホームページの『確定申告書等作成コーナー』にアクセス



画面の案内に従って金額などを入力



e-Tax で送信！

これで  
申告完了

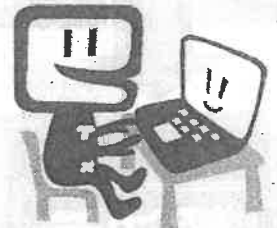

## スマホからもe-Taxで送信できます！

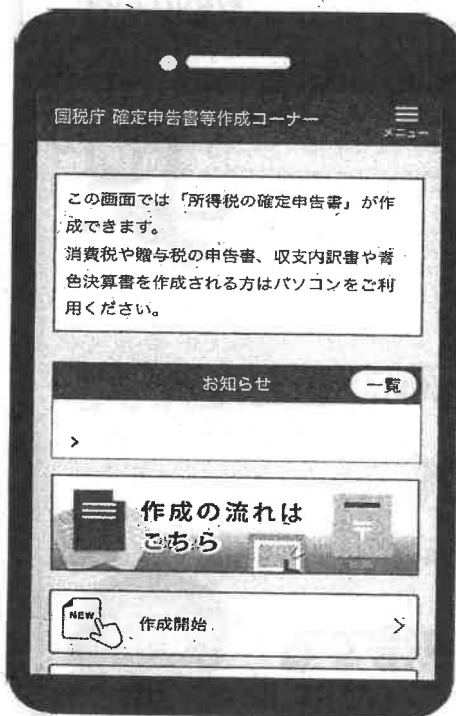

『作成コーナー』

にアクセス！

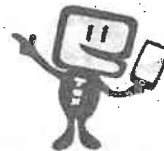

### ◆ スマホで見やすい専用画面

令和元年分申告から、スマホ専用画面をご利用いただける方の範囲が広がります。

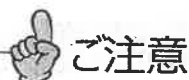

ご注意

スマートフォンからマイナンバーカードを利用してe-Taxで送信する場合は、「マイナンバーカード対応のスマートフォン」が必要です。

対応機種の一覧はコチラ



### 送信方法、エラー解消など 作成コーナーの使い方に関するお問合せ

e-Tax・作成コーナー  
ヘルプデスク

0570-01-5901 (全国一律市内通話料金)

受付時間：月曜日～金曜日 9:00～17:00 (休祝日及び12月29日～1月3日を除く。)

受付時間は、時期により延長する場合がありますので、最新の情報をe-Taxホームページでご確認ください。  
上記の電話番号がご利用できない場合などは、03-5638-5171をご利用ください(通常の通話料金となります。)

